

**DIU DE RYTHMOLOGIE
ET DE STIMULATION CARDIAQUE**

Vendredi 6 Juin 2008

9 H 30 – 12 H 30

QUESTIONS DE RYTHMOLOGIE

1- Question rédactionnelle (10 points)

Conduite à tenir devant une extrasystolie ventriculaire

2- Quiz ECG :

Interprétez les 4 quiz ECG suivants (20 points)

QUIZ N°1 :

1- Quel est le diagnostic ?

28/02/2008 10:31:55(Vitesse : 50 mm/s)
11604

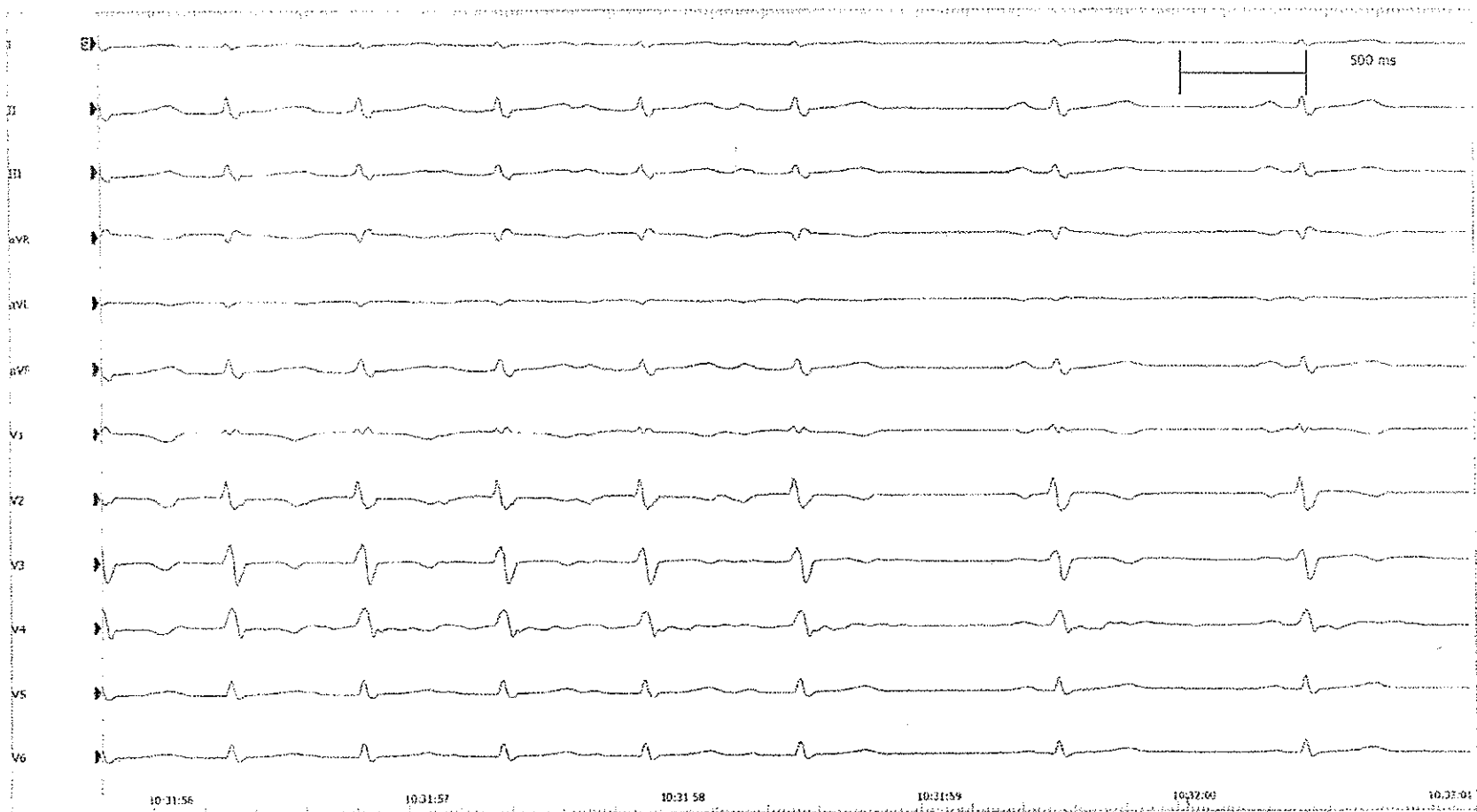

CardioLab v5.1C

GE Medical Systems Information Technologies

QUIZ N°2 :

1 - Quel est le diagnostic de cette tachycardie supraventriculaire et pourquoi ?

A noter : SC1-2 = sinus coronaire distal, SC3-4 = sinus coronaire proximal.

17/04/2008 12:35:23(Vitesse : 200 mm/s)
11695

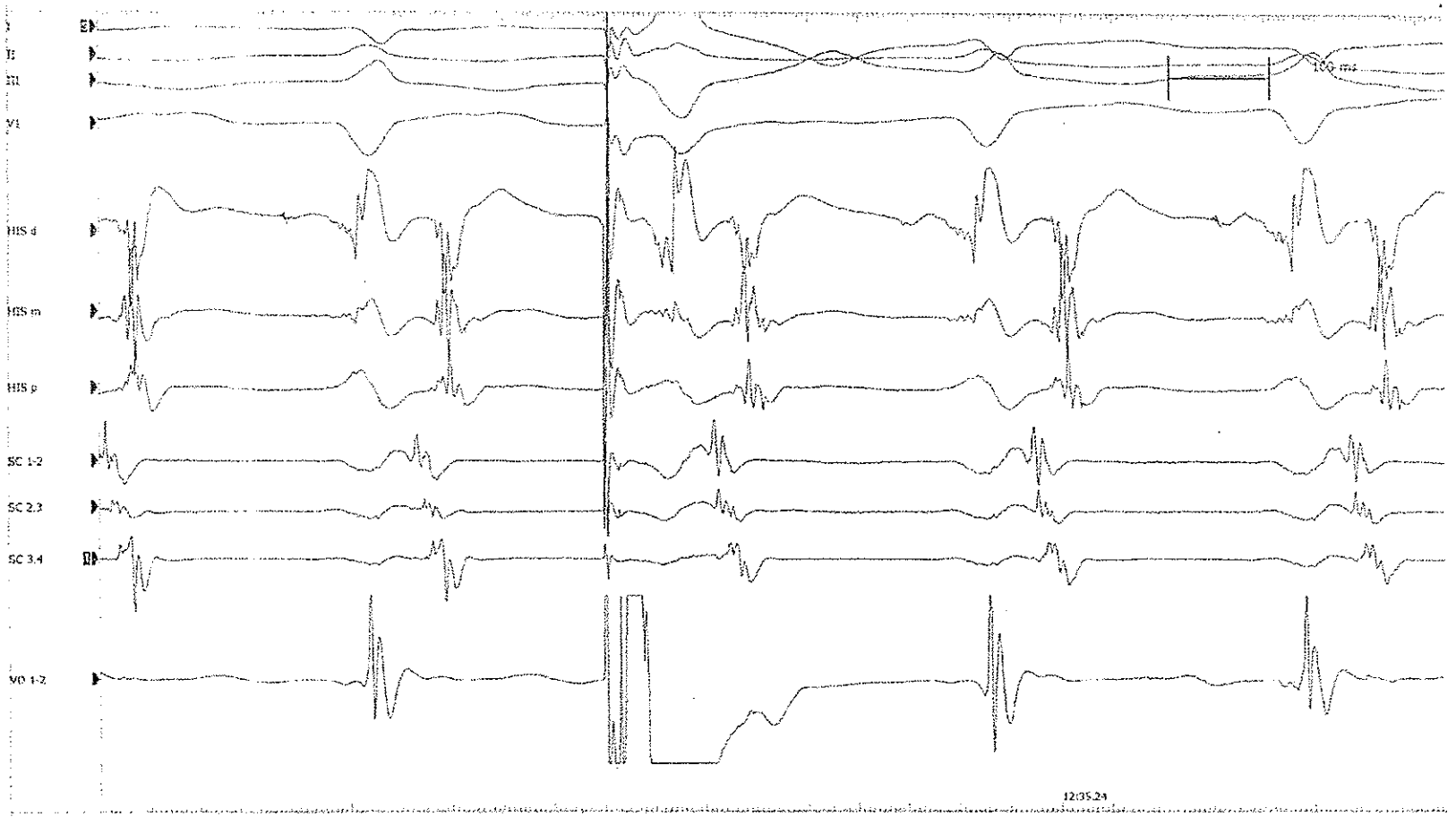

CardioLab v5.1C
GE Medical Systems Information Technologies

QUIZ N°3 :

Sonde quadripolaire sur la paroi latérale de l'oreillette droite, stimulation dans le sinus coronaire proximal, sonde d'ablation positionnée entre l'anneau tricuspide et la veine cave inférieure ; vitesse 100 mm/sec. Tracé obtenu après ablation de flutter. Explicitez les potentiels enregistrés sur la sonde d'ablation.

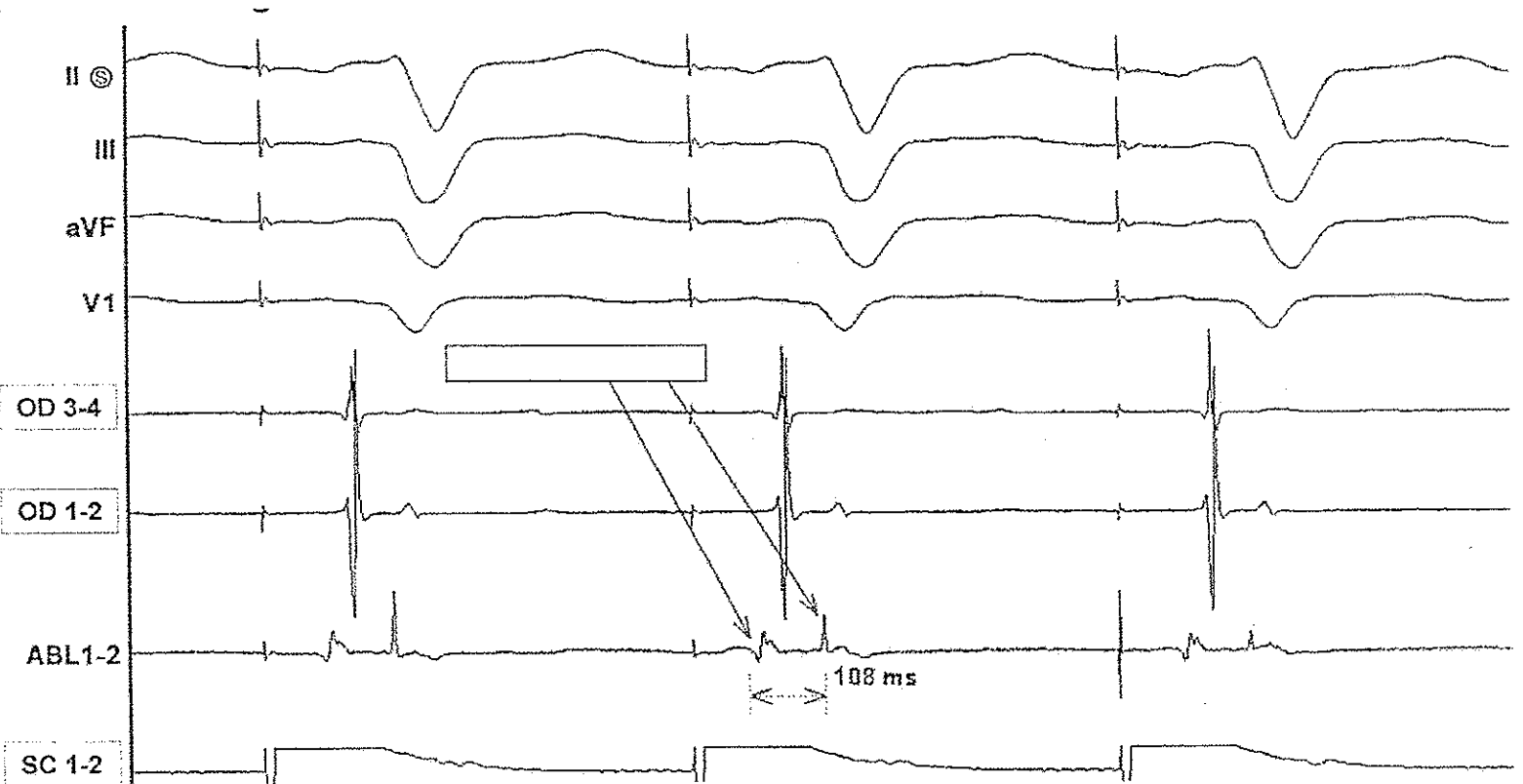

QUIZ N°4 :

ECG (25 mm/sec) enregistré chez un patient admis en urgence à la suite d'une lipothymie et de palpitations. Analysez ce tracé, quel est votre diagnostic ?

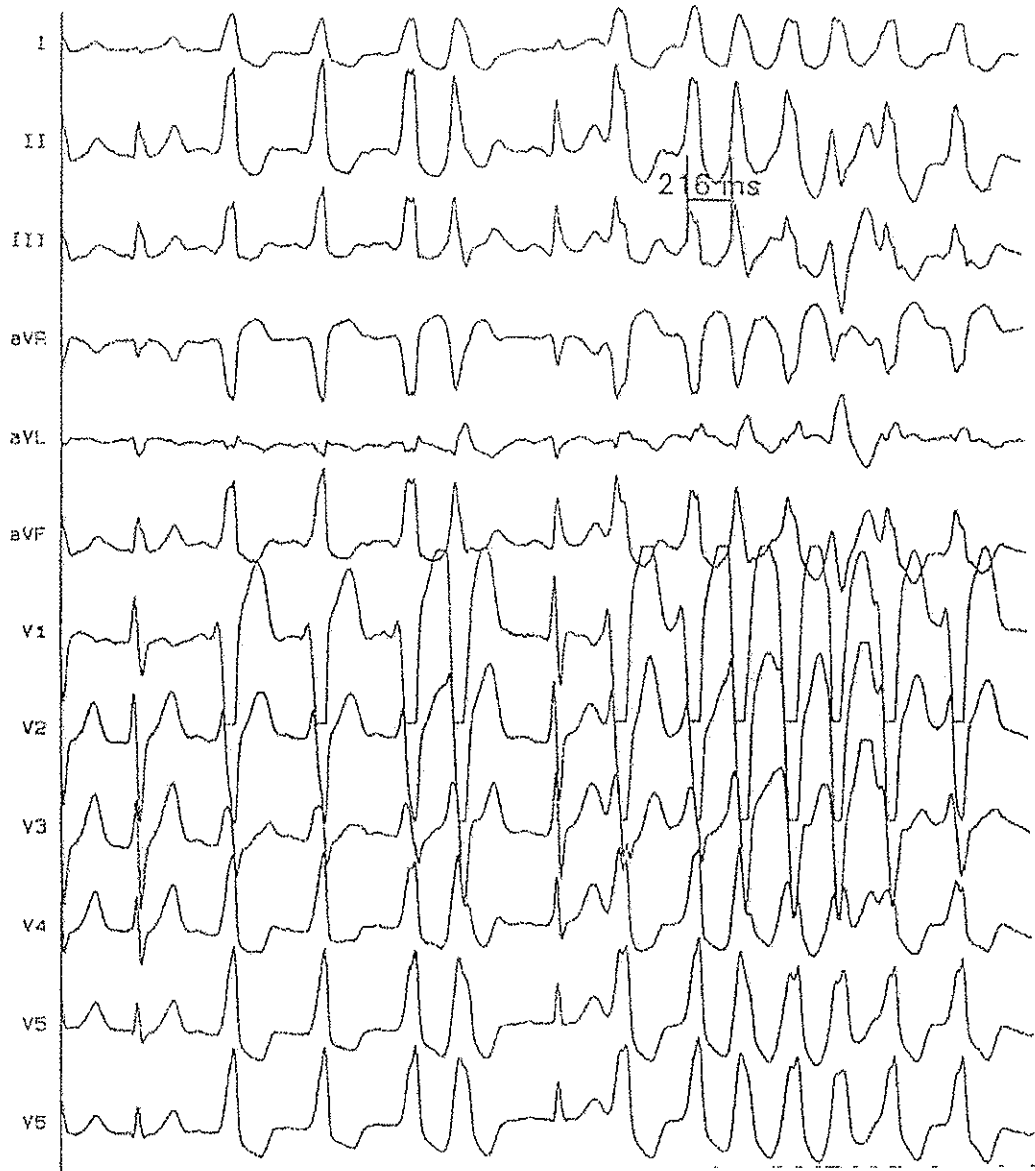

QUESTIONS DE STIMULATION

1- Question rédactionnelle (10 points)

Intérêt et indications des modes de stimulation cardiaque permettant de préserver l'activation ventriculaire spontanée.

2- Quiz ECG

Interprétez les 4 quiz ECG suivants (20 points)

Quizz N° 1

EGM embarqués, quels sont vos diagnostics ?

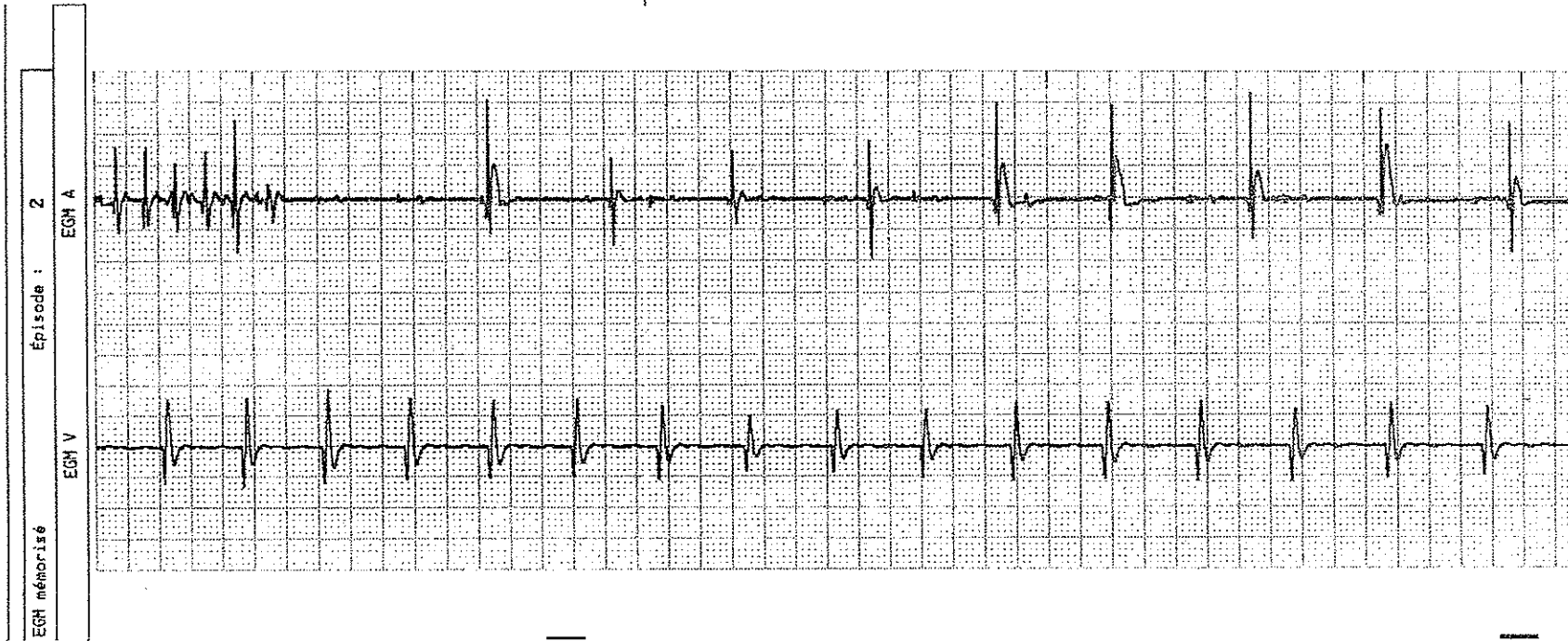

Quizz N° 2

Patient porteur d'un PM DDDR pour maladie de l'oreillette depuis 1995
Boîtier changé en 2007 : Medtronic Adapta DR réglé en AAIR-DDDR (mode dit MVP)
Analyser le tracé ci-dessous

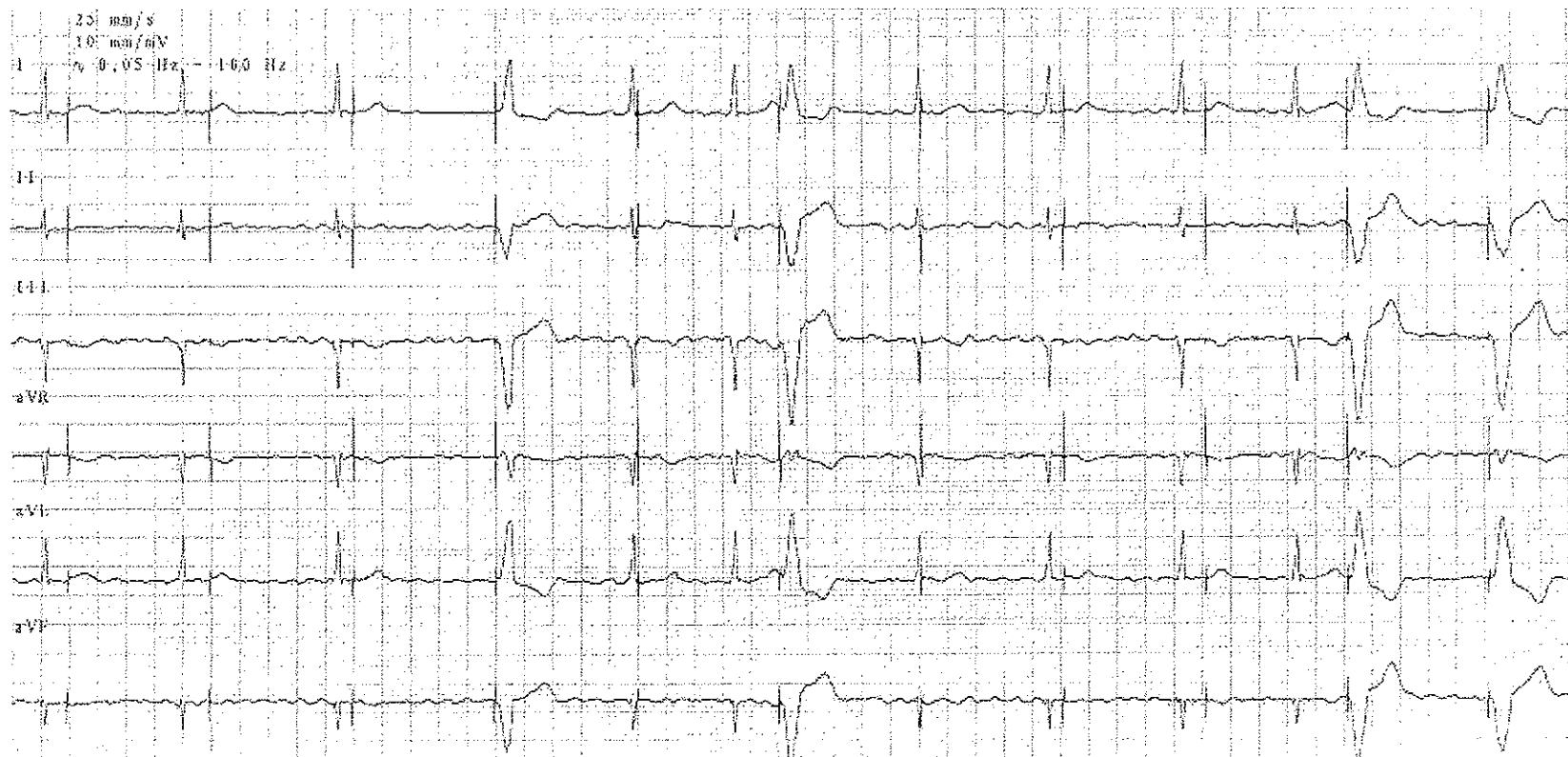

Quizz N° 3

ECG d'un patient vu en consultation et porteur d'un pacemaker bi-ventriculaire: Interprétez l'ECG.



Pavis

Quizz N°4

Patient stimulé en mode DDD et présentant des palpitations fréquentes
Diagnostic(s)?

